峴在宇你飛 6 日（全程國際五星、無購物站、快速通關禮遇）

黃金橋

時下流行的拍照景點 '佛手黃金橋' 則是位於越南峴港巴拿山景點門的主題樂園Ba Na Hills sun world 。在越南語即意金橋，長150公尺的空中步道話題十足，不僅能俯瞰整個園區，將周圍景色盡收眼底，更是觀光客必訪的拍照打卡景點。

GOLDEN BRIDGE

CAM KIM ISLAND

迦南島竹藍船

迦南島竹藍船又稱籮筐船、碗公船、桶船或是越南水上咖啡杯，名字非常有趣，原本是是當地漁民在近海捕魚用的小船，以竹條編制，堅固又不失美感，穿梭在椰林水道中間，遊員們只需安在船上享受自然風光。

會安古城

在17至18世紀曾是重要且繁忙的貿易港口，來自中國、日本、荷蘭、印度等地的商船聚集於此，也因此會安融合了眾多文化，可以看到中式會館穿插在法式建築當中，可謂是一座文化熔爐，更有人稱會安是一座城市生活博物館。不同於順化皇城，會安古鎮展現的是平民的日常生活，碼頭、水井、寺廟、橋梁等保存下來的建物，反映了古鎮經歷興衰的點滴。

HOI AN

DA NANG CATHEDRAL

粉紅教堂

粉紅色外牆的峴港大教堂，建築風格是浪漫的哥德式，充滿可愛、夢幻感，很容易讓人少女心大噴發，也因此成了許多遊客拍照打卡的熱門景點。教堂外觀看起來十分新穎，但其實已有90多年的歷史，建於法國殖民時期1923年，因教堂尖塔上有一個具代表性的公雞風向標，因此又稱作「公雞教堂」。

法國山城

位於峴港以西 40 公里處，早期法國殖民時代中，海拔 1487 米，氣溫長年較山下低6°C至 8°C，清涼又舒適。早於 20 世紀初，這裏已是法國人的避暑勝地，近年當地政府將巴拿山重新發展，打造成一個休閒度假區，在山上大興土木，不但建大佛、寺廟，還重修昔日法國人的酒窖，闢建室內機動遊樂場及大型空中城堡度假村等。

BANA HILLS

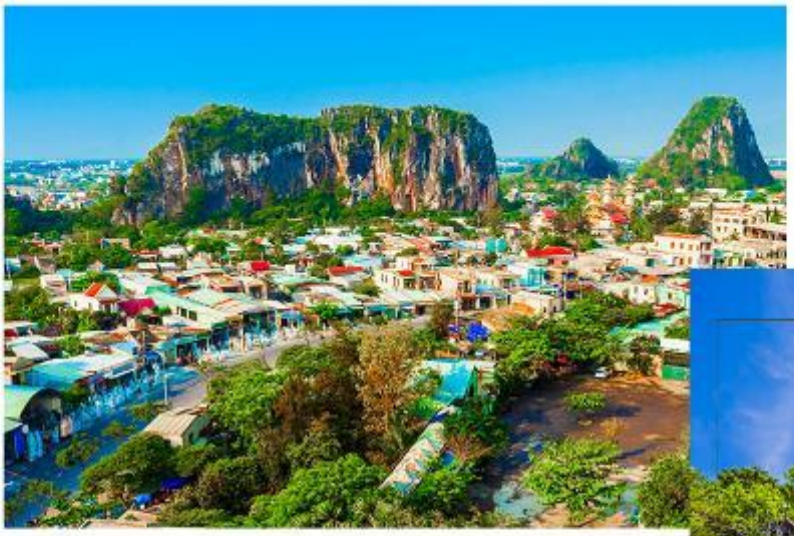

MY SON

五行山

參觀越南獨特全球獨有的地貌景觀；此山乃根據五行來排名：金、木、水 、火、土的五座山，其中以水山最大最高也最著名。特別安排貴賓們搭乘登山電梯登山步行下山沿途欣賞越南中部特有的秀麗風景及獨樹一格風光景色。水山上有不少寺廟和洞穴，昔日占婆族佔領時期是崇拜印度神祇的聖地，如今已被改建為鎮山廟宇，同樣也保留了戰爭時的痕跡，這些磨滅不了的歷史無時不在告誡著人們戰爭的殘酷和無情。

五星飯店

Melia Vinpearl Hue

順化美利亞珍珠飯店

位於順化，設有餐廳和酒吧，享有市景，距離場錢橋不到 1 公里。這間 5 星級飯店設有健身中心，提供空調客房，且有 WiFi（免費）和私人衛浴。住宿有客房服務、24 小時接待櫃檯和外幣兌換服務。

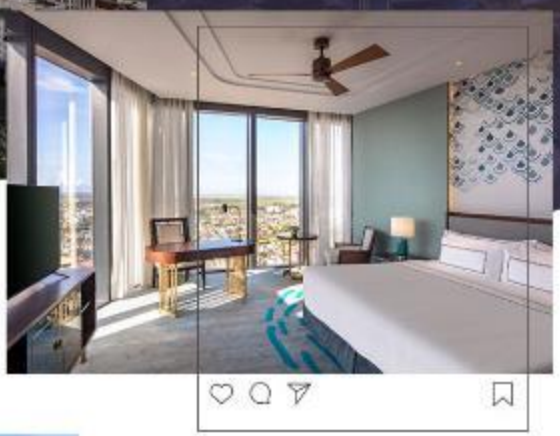

Melia Vinpearl Danang Riverfront

峴港美利亞珍珠河濱飯店

坐落在一棟高層建築內，俯瞰著充滿詩意的漢江，提供免費WiFi的當代住宿。飯店設有4間內部餐廳、一個屋頂酒吧和一個室外游泳池。飯店的所有客房均配有書桌、平面電視和私人衛浴。

會安南岸新世界酒店

距離湖州會館 12 公里，有免費自行車租借服務、免費私人停車位、室外游泳池和健身中心。這間住宿設有兒童俱樂部，也有餐廳、賭場和露台。飯店也提供 WiFi（免費）和免費機場接駁服務。

New World Hoiana Hotel

迦南島花蟹火鍋 (每人一瓶飲料或啤酒)

挑選來自峴港的頂級花蟹，肉質鮮嫩彈牙，搭配大海的滋潤味道，每一口都彷彿能感受到浪花的輕擊，將峴港的海洋美味帶入你的味蕾。

(圖片僅供參考 以現場提供為主)

海鮮自助吧+龍蝦吃到飽+啤酒暢飲

讓味蕾踏上一場無限的冒險，感受來自大海的味蕾沖擊。
滿足你對海味渴望的絕佳去處，讓你的用餐體驗充滿新奇與美味。

(圖片僅供參考 以現場提供為主)

★ 團費說明：

團費包含：含行李拖運費,含國內外機場稅,含團險,含簽證費用

團費不含：不含小費,不含行李小費,不含行李超重費

★ **出團備註：**

》團體及小費說明：

▲本行程最低成團人數為 6 人（含）、最高團體人數為 38 人（含），當地配備專業導遊解說行程，15 人（含）以上另派台灣專業領隊隨團服務。當參團人數未滿 10 人時，本公司將視各元件預定狀態（例：機位、飯店等），將由您的業務人員告知是否出發。若當團人數不足 15 人以上同意出發，則台灣將不派領隊隨行，改以 MINI TOUR 行態進行，並由外站中文導遊於當地機場接機並提供全程旅遊服務。

▲本行程僅適用本國人(持中華民國護照)參團有效，越南當地台商或當地人士或越南新娘不接受參團。建議參加無購物團型，本公司並保留最終承接訂單與否之權利。

▲本行程以團體模式作業，行程中恕不接受脫隊要求。

▲所有活動如不參加均無法退費，亦不可轉讓。

▲特別贈送(贈品不得退費)：每人每日一瓶礦泉水，斗笠一頂，團體照一張 。

▲全程午晚餐每人一瓶飲料或啤酒(飯店內用餐 或 自助餐 或 黃帝宴除外)。

▲遊覽車：10~14 人使用 29 座車，15~24 人使用 35 座車，25 人以上使用 45 座車。

▲小費：在國外大多數的服務業從業人員為無底薪制，「小費」 即成為他們主要的收入來源，以下就必要給予之小費供您參考：

◆本行程 16 人(含)以上且加派領隊之團體，導遊+領隊小費以 NT 300 每人/每天為準。

◆本行程 15 人(含)以下無領隊隨團服務之團體，導遊小費 NT 300 每人/每天為準。

◆床頭小費：每間房間每天 20000 越盾

◆行李小費：每件行李每次 20000 越盾。

◆迦南島的臉盆船：每人 20000 越盾

◆三輪車車伕：每人 20000 越盾

》 機票規定及航空公司限制

▲團體機位包含:機上餐食，托運行李 23 公斤，手提行李 7 公斤，全機 WIFI 經濟艙只能傳文字訊息。

▲團體機票開票後無退票價值 特殊原因符合退改票條件之退改票會產生退票手續費。

▲本行程無法延長或縮短天數、更改航班及日期。

▲本行程使用之票種為團體機票，因此無法累積航空公司哩程數、不可事先指定座位或劃位。

》飯店說明：

▲本優惠報價是以雙人入住一房計算，若遇單人房需補單人房差。

▲飯店及航班皆以最終確認以行前說明會資料為準。

▲旅客需求一大床或二小床、高或低樓層、吸煙或禁煙房、非邊間或連通房等等特殊需求，在不升等房型且不增加售價之前提下，且最終之情況需於飯店現場辦理入住時使得確認，尚祈鑒諒。

》簽證：

▲落地簽：須附護照影本(效期 6 個月以上)、2 吋照片 1 張，簽證工作天 5 天(不含例假日)。**越南不接受雙重國籍，只能持 1 本護照進入越南**

《越南(觀光)免簽證國家》印尼、馬來西亞、新加坡、泰國、緬甸、柬埔寨、寮國、菲律賓、汶萊、日本、韓國、挪威、芬蘭、俄羅斯、英國、法國、德國、西班牙、義大利，除上述國家之外一律都需要辦越南簽証。

註：越南政府針對“未滿 14 歲以下之兒童”(不分國籍)入境越南，須有父母或監護人之陪同，才能入境越南。

▲貼心提醒：外籍人士需注意二次入境之辦理相關規定

》自費行程參考：

▲(1)按摩+熱石 90 分/NT1000 元(含小費) 。 (2)越式洗頭 90 分/NT1000 元(含小費)

》購物站：

▲保證全程無購物站 NO SHOPPING

▲(越南車程較遠中途停廁所休息站，皆賣當地藝術品或土特產，並非特定購物點)。

▲因各地風俗民情不同，導遊會在車上販售土特產，敬請參考選購，謝謝。

【航班參考】

天數	出發時間	抵達時間	起飛-抵達城市	航空公司	航班編號
第 1 天	08:30	10:15	TXG/DAD	星宇航空	JX0000
第 6 天	11:10	15:00	DAD/TXG	星宇航空	JX0000

【行程表】

★ 第 1 天 台中-峴港(快速通關禮遇)-山茶半島(最美海灣)、大佛靈應寺-APEC 公園-峴港地標~龍橋、韓江畔-會安

※今日集合於國際機場，待專人辦妥登機手續後，搭乘豪華客機飛往【峴港】。

◆峴港：峴港人口約 100 萬，為中部最大的深水港口及商業中心。由於位置良好，港口條件佳，自古以來就是重要的國際港口與轉運站，非常繁榮。

◆最美海灣山茶半島：距離峴港市中心 13 公里的山茶半島，由全越南最長的吊橋『順福橋』相連接，沿途景色麗緻。過去這裡是美軍基地，山茶半島長 15 公里，最寬處 5 公里，最窄處 1 公里，最高峰 696 米，有原始林 4370 公頃，珍稀動物有爪哇猴、長尾猴、紅臉雞等等。半島上崗巒起伏，林木繁茂，並有鳥獸出沒，已被劃為森林保護區。山茶半島上有一個沙灘叫 China Beach，素有越南黃金海岸的美稱，美麗迷人的海灣真是令人流連忘返。

◆APEC 公園：位於韓江邊上，總面積約 3000 平方米，核心為雕塑花園。

◆龍橋、韓江畔：橫跨韓江上的一條金龍，這是峴港民眾對龍橋的形容，比較特別的是每週六晚上九點都會噴火，適逢盛會時亦不為是個打卡的好時段。

住宿：★★★★★會安南岸新世界酒店 New World Hoiana Hotel 或同等級旅館		
早餐：機上套餐	中餐：金海餐廳啤酒鴨風味餐 US10(含飲料或啤酒一瓶)	晚餐：老河內餐廳 US10(含飲料或啤酒一瓶)

★ 第 2 天 會安-漫遊迦南島～桶船生態之旅(搭乘傳統竹桶船及樂釣螃蟹趣)-世界文化遺產~漫遊會安古鎮+電瓶車【福建會館、陳富街、日本橋、特別安排～古城下午茶】

◆迦南島：迦南島位於會安對岸，於會安碼頭搭乘船隻約 30 分鐘之船程，會安秋盆河一條發源於寮國與越南邊境地帶橫穿越南的河流，河邊水鄉景色美不勝收。秋盆河會安這側商鋪林立；對岸也就是迦南島還尚未開發，是一片相對原始的自然生態風光，岸上密布著水椰林、檳榔樹，島上居民大多以捕魚及木雕維生。就讓我們體驗搭乘傳統竹桶船，穿越原始自然生態風光，及體驗樂釣螃蟹趣。※竹桶船小費 20000 越盾或 1 美金。

◆會安古城：1999 年聯合國教科文組織將會安古城定為世界文化遺產-會安古城是中國人在南越定居的第一個城市，漫步古城老街，映入眼簾的都是熟悉的漢字。要感受會安古城濃厚的中國氣息，要到 Lei Loi 及 Tran Phu 兩大老街，兩旁屹立了數百年的古老中式建築，建築由山牆、彩色鴛鴦瓦蓋頂、硬木做成的柱椽、門扇、紅牆綠瓦組成深宅大院，屋子的結構、佈置及傢俱，都極富中國氣息。會安現今古建築的式樣、街道的佈局，體現了中、日、越文化與建築風格的結合。展現了中、日式建築的古樸和優雅，又融入越南人的自然審美觀和生活情趣，人文文化傳統得到良好、完整的保存。雖經歷了多年戰爭，會安古城卻沒受到破壞。幾個世紀過去，小城依然保留著曾經的樸拙古韻。

住宿：★★★★★會安南岸新世界酒店 New World Hoiana Hotel 或同等級旅館		
早餐：酒店內早餐	中餐：迦南島螃蟹火鍋(含飲料或啤酒一瓶)	晚餐：TAMTAM 餐廳古宅料理(含飲料或啤酒一瓶) US15

★ 第 3 天 會安-順化-【世界文化遺產~順化古都:三輪車遊古城-香江遊船-天姥寺】

◆順化古都：北京的紫禁城大名鼎鼎，在越南也有一個小紫禁城。越南中部的順化皇城，位處香江河畔，是阮朝的故都，而順化皇城又稱大內皇城，目前也是越南現存規模最大的古建築群。順化最早原為占城之領地，是占族人在今越南中部建立的古國，後來被越南取下。順化皇城歷經了 1968 年順化戰役期間的空襲轟炸後，至今有大範圍區域呈現斷壁殘垣的狀態，整修工程浩大，參觀時可以感受到一股沒落貴族的滄桑感。隨著 1945 年阮朝最後一個皇帝保大帝在順化皇城午門舉行退位儀式，將象徵權力的玉璽和寶劍交給越盟後，越南最後的朝代 - 阮朝，正式宣告結束。從 19 世紀開始，順化就為越南阮王朝的首都，因此今天的順化到處可見王宮、王陵等歷史遺跡。

◆觀光人力三輪車：在皇宮前廣場，搭乘風味獨特的巡遊古皇城周邊市街，近距離的了解古城的風土民情與生活環境。※搭乘人力三輪車遊車伕小費，每人 30,000 越盾。

◆香江遊船：在江風徐徐的吹拂下，瀏覽香江邊兩岸之風景及順化市集，古意盎然，非常詩情畫意，怪不得當年皇帝這麼愛遊船河。※順化香江遊船服務小費，每人 20,000 越盾。

◆天姥寺：寺前有福緣塔於 1844 年由阮朝第三位皇帝啟定皇帝所建，塔右側有碑石閣、左側有六角閣，塔後聖殿則供奉三寶佛。其所在位置據說為龍脈之首，不僅地理風水好連風景視野都是上乘之選。

住宿：★★★★★順化美利亞珍珠飯店 Meliá Vinpearl Hue 或同等級旅館		
早餐：酒店內早餐	中餐：順化老地方 US10(含飲料或啤酒一瓶)	晚餐：怡桃餐廳 US15(含飲料或啤酒一瓶)

★ 第 4 天 順化-巴拿山法國山城(搭乘世界最長纜車來回)【黃金橋(熱門打卡點)、巴拿山世界三大室內娛樂公園、巴拿山小火車】-樂天免稅店 DUTYFREE-峴港

◆法國山城巴拿山：地勢優美，素有法國春天山城之美譽！在此搭乘被列為健力士記錄的全球最長及最高不停站纜車，20 分鐘直達海拔 4239 呎的山上。纜車剛開始攀升，腳下盡是樹林石澗溪流，10 分鐘後以身處於雲海當中，眼前景像猶如身處仙境之中。法國人曾在此建立避暑區，氣候一日四季。婆納有遼闊的自然林，溪泉縱橫其間，天氣晴朗時，站在主山頂，可以看見峴港市、容橘灣、美溪海等整個寬廣空間，猶如一幅巨型山水畫。

◆Ba Na Hill 法國城堡：有如置身歐洲中世紀的時光中，來到這裡有如來到人間仙境，乘上纜車往外看著一望無際的遼闊森林、茂密叢林和瀑布，縱橫溪谷其間，除了欣賞原始的生態，不時還會有白雲相間、雲霧飄過，猶如一幅山水畫，置身於仙境般，感受與大自然美好與清新。

◆黃金橋：越南的新景點!這座名為「黃金橋」（Golden Bridge）的橋梁建於巴拿山（Ba Na Hills）上，於 2018 年 6 月開放，便在網路上引起熱烈的討論，「巨手托橋」的設計，令人驚嘆，黃金橋總長約 150 公尺，黃金橋上兩隻巨大而布滿青苔的手，溫柔地捧著金色的橋身，聳立於雲霧之上，藏身在山嵐中卻不突兀，就像已存在於此幾世紀般自然，走在橋上眺望遠山綠林，一望無際，心曠神怡。

◆Fantasy Park 樂園室內遊樂園：擁有最新的室內遊樂設施，您可以搭乘刺激的自由落體，或前往 5D 立體電影進行互動式的遊戲，當然還有許多適合親子的遊樂設施及攀岩運動等，你可以盡情遊玩。

◆巴拿山 2024 設施收費表 通知 2024 1/1 起共有 3 項設施是須另外收費，整理如下：

(1) 巴拿山酒窖 2023/05/12 起，入內參觀須另外付額 不包含在上山套裝門票內，以下為價目表 門票類型 金額 紅酒分類

(A) SILVER USD 5 - Italia Since Ly Veronica semi dolce red Ramirana cabernet sauvignon Brri estates sauvignon Ramirana Chargonnay Cocktali sangria-class Fresh Juice

(B) GOLD USD 10 - Malesan medoc Laburoe bordeaux-red Chateeau la croix de quaynac Chateau le grand verdue ...

(C) PLATINUM USD 15 - Louis Jador Guigal , cates de rhone

(2) 巴拿山蠟像博物館 另收每人 USD 5

(3) 高山雲霄飛車 Alpine Coaste（LUGE 滑車 2024/1/1 起須收費，另收每人 USD 3）

◆樂天免稅店 DUTYFREE：樂天免稅店峴港市內店是越南第一家市內免稅店，位於美溪沙灘內。 透過 200 多個品牌的多種商品和旅行流通業界首次推出的越南當地著名品牌，體驗越南固有的文化和特色商品吧。

住宿：★★★★★峴港美利亞珍珠河濱飯店 Melia Vinpearl Danang Riverfront Da Nang 或同等級旅館		
早餐：酒店內早餐	中餐：巴拿山自助餐 US14	晚餐：粵林本味椰子雞風味 US15 (含飲料或啤酒一瓶)

★ 第 5 天 峴港-五行山(水山登高+電梯上山)-粉紅教堂(IG 熱門打卡點) -山水沙灘-魅力峴港歌舞秀-峴港

◆五行山：傳說有神仙住過，因此整座山都是香的，非常神奇。五行山原為海中島，多少年的變遷成了陸地上的山。一開始名為五蘊山、五指山，西面有翰江，東面臨南中國海，在海邊平坦的沙灘上，水、木、火，金、土六座山峰（其中火山為雙峰）拔地而起，氣勢雄偉。由於風光秀麗。古人有詩寫道：「何處景色勝五行，不遜仙境是蓬萊。山光彩石峰浴翠，古寺香霧繞雲岩。」五山之中以水山最美最大，水山位於東北方，海拔一百零八米，山上有華嚴雲洞、華嚴石洞，靈岩洞、陵虛洞、雲通洞、藏珠洞、雲月洞及天龍洞等。洞窟安置有佛像，常有信徒前來膜拜。

◆粉紅教堂：相較於越南南部胡志明市的「耶穌聖心堂」，峴港的耶穌聖心主教座堂並沒有那麼的「粉」，更偏膚色、橘色一些，色調更加沉穩。要注意的是，耶穌聖心主教座堂不只是一個古蹟打卡景點，它同時也是真正還在活躍、使用中的當地信仰集會所，會有固定時間進行彌撒。也因為這邊除了是景點，更是峴港當地信徒的信仰中心。

◆山水海灘：美麗迷人的浪漫的美景令您流連忘返！這座有著陽光，美麗沙灘的度假勝地，過去越戰期間，可是身為美軍基地的重要港口，綿延 30 公里的峴港沙灘面向南中國海，擁有無比藍的海水，質地細緻的白沙，加上不受污染破壞，徹底擁有不受打擾的度假空間。

◆魅力峴港歌舞秀：魅力峴港是中越唯一的大型民族歌舞秀，結合舞蹈、藝術，將峴港特有的歷史文化、自然生態環境以及人文風土民情展演出來。毫無冷場的表演，表演內容結合 LED 超長螢幕，是場視覺燈光饗宴。70 分鐘的表演令人目不轉睛。欣賞表演以外，更是對於傳統服飾奧黛、越南斗笠、蓮花等意象懷念至今！

住宿：★★★★★峴港美利亞珍珠河濱飯店 Melia Vinpearl Danang Riverfront Da Nang 或同等級旅館		
早餐：酒店內早餐	中餐：慶火鍋台式石頭火鍋 US13(含飲料或啤酒一瓶)	晚餐：GRAND MERCURE 海鮮自助餐 + 龍蝦吃到飽 + 啤酒暢飲 US45

★ 第 6 天 Vincom Plaza 購物商城-峴港-台中

◆Vincom Plaza：是峴港最大的購物中心，店家的陳設有點像我們的微風百貨，有服飾品牌、家電用品、還有餐廳、咖啡店等。購物中心內有一間超市 VinMart，在這裡也可以買到咖啡、果乾和腰果、泡麵等伴手禮。賣場較新穎、寬敞，逛起來十分舒服，但價位未必較便宜就是了。

6 天的旅遊已近尾聲，天下無不散的筵席，時間就在相機美窗中飛去！該是回家整理美麗回憶的時候，記得要把您的快樂與我們分享！後前往機場搭乘班機，返回溫暖的家，期待下回再相會！

住宿：溫暖的家		
早餐：酒店內早餐	中餐：機上套餐	晚餐：XXX

【本行程之各項內容及價格因季節、氣候等其他因素而有所變動，請依出發前說明會資料為主，不另行通知】